

### Passo 1: Configurações gerais da aplicação?

O primeiro passo que o administrador do eGO deve realizar é preencher as configurações globais da empresa.

Para isso deverá realizar os seguintes passos:

1. Clique na opção '**Configurações**' no rodapé da sua aplicação;

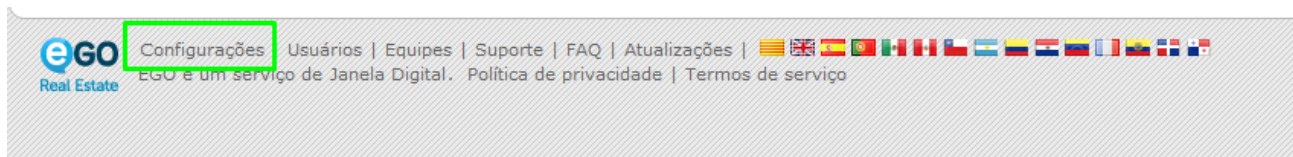

2. Preencha a ficha com o nome da empresa, email de login, CRECI, CPF/CNPJ, contatos, endereço de email (pode ser o mesmo do login) e todas as informações complementares que pretenda;

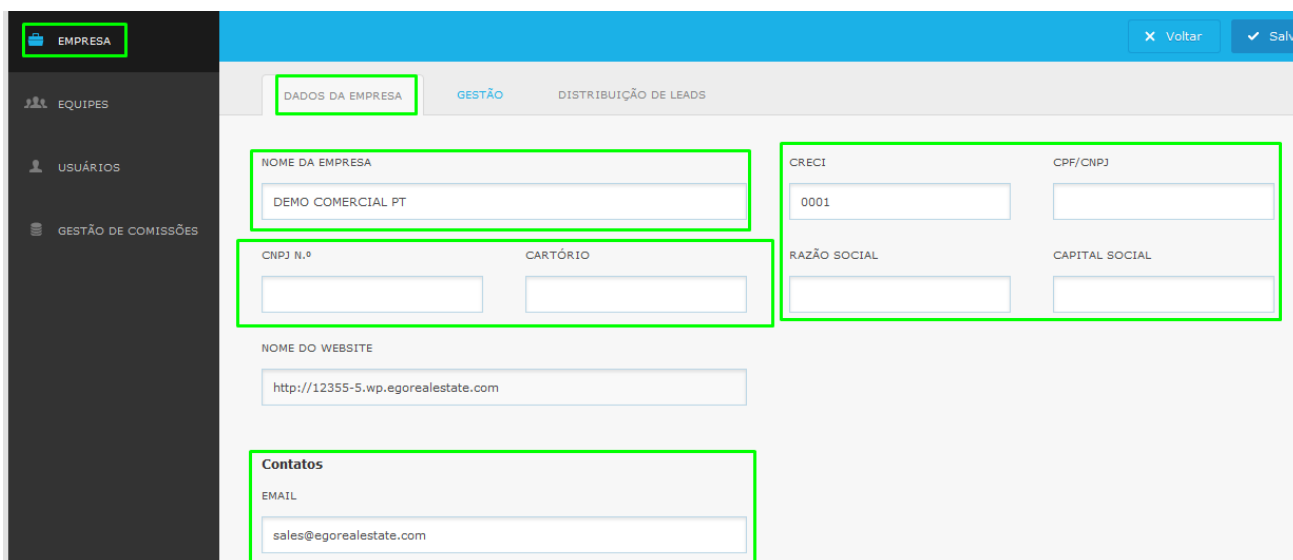
A screenshot of the 'Configurações' page in the eGO application. The left sidebar has 'EMPRESA' selected. The main content area is titled 'DADOS DA EMPRESA' and contains several input fields. The 'NOME DA EMPRESA' field contains 'DEMO COMERCIAL PT'. The 'CRECI' field contains '0001'. The 'RAZÃO SOCIAL' field is empty. The 'EMAIL' field under the 'Contatos' section contains 'sales@egorealestate.com'. There are 'Voltar' and 'Salvar' buttons in the top right corner.

3. Insira a logomarca da empresa clicando em **Adicionar**;

4. Selecione a imagem pretendida e clique em **'Abrir'**;

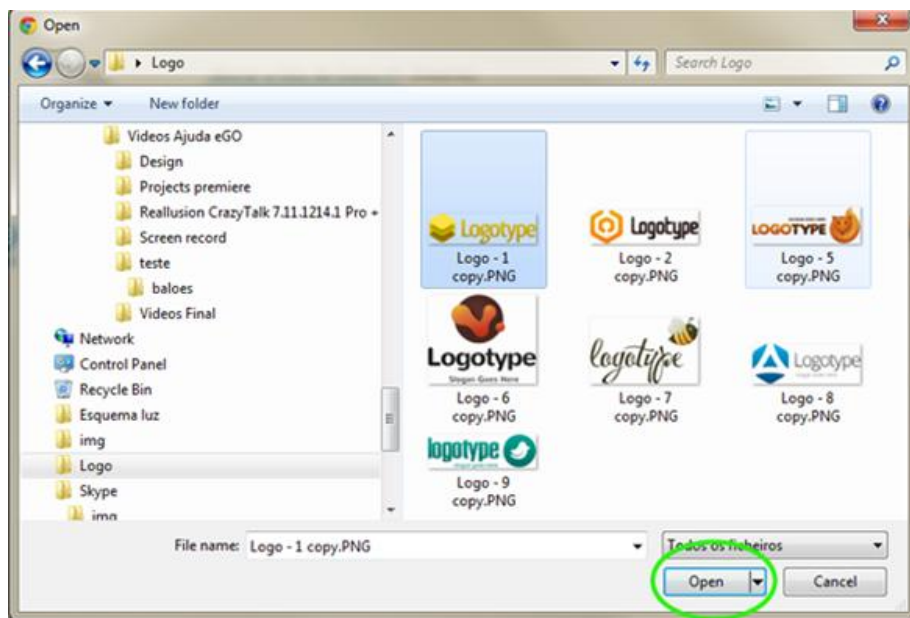

5. Logomarca será inserida. A alteração do mesmo poderá ser feita sempre que o desejar, seguindo os três passos anteriores;

**Media**

<b>LOGOTIPO</b> <span>Remover</span> 	<b>MARCA D'ÁGUA</b> <span>Remover</span> 	<b>IMAGEM DE APRESENTAÇÃO</b> <span>Adicionar</span> 
---	---	--

6. Adicione a localização da empresa e o endereço;

**Localização**

ENDEREÇO: Rua Direita, nº 35

CEP:

ÁREA CIRCUNDANTE: ( Escolha o tipo de logradouro )



PAÍS: Brasil

ESTADO: ( Escolha o estado )

CIDADE: ( Escolha a cidade )

BAIRRO: ( Escolha o bairro )

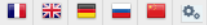
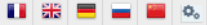
7. Preencha os campos do '*slogan*', '*quem somos*' e o '*horário de funcionamento da empresa*';

<b>Slogan</b> Português (Portugal)  <input type="text"/>	<b>Quem somos</b> Português (Portugal)  <input type="text"/>
<b>Horário de funcionamento</b> Português (Portugal)  <input type="text"/>	<b>Observações</b> Português (Portugal)  <input type="text"/>

**8.** Por último, clique em '**Salvar**' para que as configurações fiquem registadas na sua aplicação.



---

**Saiba mais em:** <http://academia.br.egorealestate.com>

**Questões:** [support@egorealestate.com](mailto:support@egorealestate.com)